

Mapa do celów projektowych  
SKALA 1:500

Województwo: śląskie  
Miejscowość: Kłobuck  
Identyfikator i nazwa jednostki ewidencyjnej: 240601\_4 Kłobuck - miasto  
Identyfikator i nazwa obrębu ewidencyjnego: 0007 Zagórze  
Numer działki: 1722  
Adres: Podleśna

Sekcja mapy zasadniczej  
PUWG 2000: 6.144.29.06.2.2  
Układ wysokości: PL-EVRF 2007-NH  
Układ współrzędnych prostokątnych płaskich: 2000 - 18  
Nr ewid. zgłoszenia GKK.6640.1078.2022  
Data: 19.05.2022  
Wykonawca:

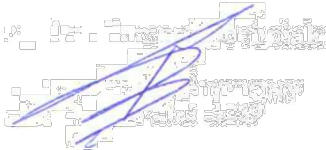

Legenda:

- Linia zabudowy  
- Linie rozgraniczające teren inwestycji

(oznaczenia graficzne wniesiono na podstawie załącznika nr 1 do Decyzji Burmistrza Kłobucka o warunkach zabudowy z dnia 11.05.2022r. znak sprawy GPN.6730.021.2022.SG).

Mapa wykonana z wyłączeniem treści § 31 ust. 1 i 2 Rozporządzenia Ministra Spraw Wewnętrznych i Administracji z dnia 18 sierpnia 2020r. w sprawie standardów technicznych wykonywania geodezyjnych pomiarów sytuacyjnych i wysokościowych oraz opracowania i przekazywania wyników tych pomiarów do państwowego zasobu geodezyjnego i kartograficznego.

Badając księgę wieczystą nr KW CZ2C/00027885/1 ustalono iż przedmiotowa nieruchomość nie jest obciążona służebnościami gruntowymi.

Poświadczam, że niniejszy dokument został opracowany w wyniku prac geodezyjnych i kartograficznych, których rezultaty zawiera operat techniczny pozytywnie zweryfikowany. Jednocześnie informuję, że jestem świadomy odpowiedzialności karnej za złożenie fałszywego oświadczenia.	
Nazwa organu Służby Geodezyjnej i Kartograficznej, który otrzymał zgłoszenie prac	PODGIK w Kłobucku
Wykonawca prac geodezyjnych	BACHNIAK TOMASZ KOLIBER ul. gen. Józefa Bema 3, 42-125 Kamiy kom. 664-025-349; bachniak_tomasz@op.pl NIP: 5732504530 REGON: 241823048
Nr. uprawnień zawodowych kierownika prac geodezyjnych	mgr inż. Tomasz Bachniak Geodeta uprawniony Nr. uprawnień 22269
Nr oraz data wystawienia protokołu	Nr GKK.6640.1078.2022_1 30.05.2022

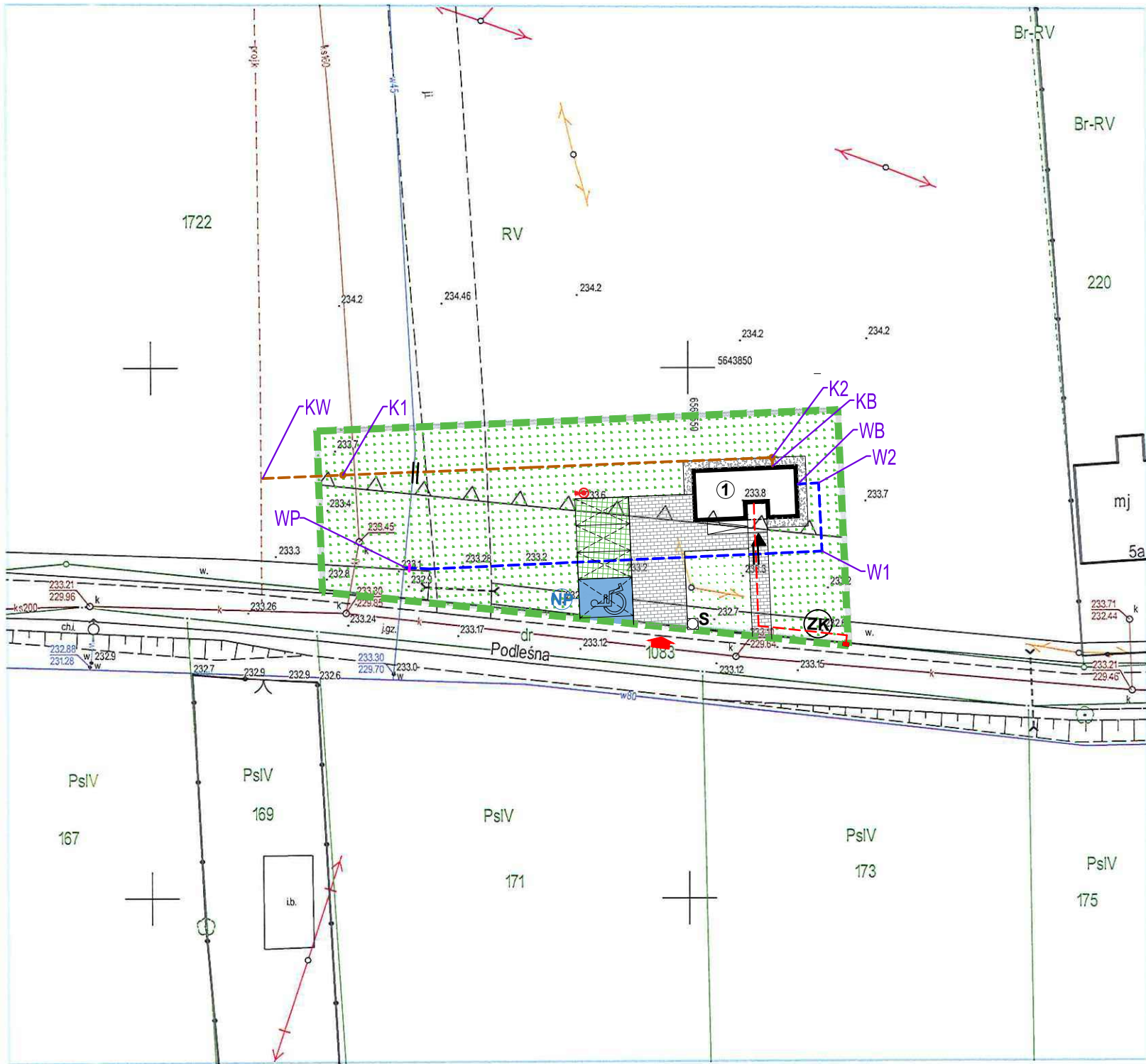

	GRANICA TERENU OPRACOWANIA ZGODNIE Z WZ
± 0.0 = 233.8 m n.p.m	POZIOM 0,0= 233.8 m n.p.m
①	PROJEKTOWANY BUDYNEK KANCELARII LEŚNICTWA ZAGÓRZE
S □	PROJEKTOWANE MIEJSCE GROMADZENIA ODPADÓW
	PROJ. NAWIERZCHNIE UTWARDZONE Z KOSTKI BRUKOWEJ BETONOWEJ
	PROJ. NAWIERZCHNIA ZE ŻWIRU
	PROJ. POWIERZCHNIA BIOLOGICZNIE CZYNNA
	PROJ. NAWIERZCHNIE UTWARDZONE Z EKO- KOSTKI
	PROJ. NAWIERZCHNIE UTWARDZONE Z KOSTKI BRUKOWEJ BETONOWEJ GR. 6CM, KOLOR NIEBIESKI
▶	PROJ. WEJŚCIE GŁÓWNE DO BUDYNKU
➡	PROJ. ZJAZD PUBLICZNY Z UL. PODLEŚNEJ
- - -	PROJ. ZEWNĘTRZNY ODCINEK WODY
- - -	PROJ. ZEWNĘTRZNY ODCINEK INSTALACJI ELEKTRYCZNEJ
ⓂZK	PROJ. ZŁĄCZE KABLOWE - WG ODRĘBNEGO OPRACOWANIA
- - -	PROJ. ZEWNĘTRZNY ODCINEK INSTALACJI KANALIZACJI SANITARNEJ
▽▽▽▽	NIEPRZEKRACZALNA LINIA ZABUDOWY
🔦	PROJ. LAMPA NA FOTOWOLTAIKE
Ⓜ	PROJ. 3 MIEJSCE POSTOJOWE O WYM. 2.5x5.0m ( ZGODNIE Z WZ)
♿	PROJ. 1 MIEJSCE POSTOJOWE DLA OSÓB NIEPEŁNOSPRAWNYCH O WYM. 3.6x5.0m (ZGODNIE Z WZ)
NP	ZNAK PIONOWY MIEJSCE DLA NIEPEŁNOSPRAWNEGO

BRANŻA SANITARNA

- - -	PROJ. ZEWNĘTRZNY ODCINEK WODY
- - -	PROJ. ZEWNĘTRZNY ODCINEK INSTALACJI KANALIZACJI SANITARNEJ

Jednostka projektowa:

PROJEKT 2K

BIURO ARCHITEKTONICZNE  
ŁUKASZ KUKUŁA  
42-290 Blachownia, ul.Młyńska 39  
Biuro: Częstochowa ul. Mielczarskiego 21/23 i 2  
tel. 662-963-934 e-mail: lukas.kukula@gmail.com

Nazwa projektu: BUDOWA KANCELARII LEŚNICTWA ZAGÓRZE WRAZ Z INFRASTRUKTURĄ TECHNICZNĄ  
Adres: UL. PODLEŚNA, NA CZĘŚCI DZIAŁKI NR EWID. 1722, OBRĘB ZAGÓRZE, JEDN. EWID. KŁOBUCK,

Inwestor: SKARB PAŃSTWA PAŃSTWOWE GOSPODARSTWO LEŚNE LASY PAŃSTWOWE- NADLEŚNICTWO KŁOBUCK

Treść rysunku: PLAN SYTUACYJNY

Branża instalacje sanitarne:	Projektant: mgr inż. Wojciech Jędrzejczyk upr. bud. do proj. bez ograniczeń w spec. instalacje sanitarne	Nr upr. proj. LOD/1795/POOS/11	Podpis:
	Sprawdzający: mgr inż. Roman Księżnik upr. bud. do proj. bez ograniczeń w spec. instalacje sanitarne	Nr upr. proj. LOD/1490/POOS/10	Podpis:
	Opracowujący: mgr inż. Marzena Kolanus		Podpis:

Stadium: P.B.	Index: --	Branża: SANITARNA	Data: 08.2022	Skala: 1:500	Nr Rys. S-1
---------------	-----------	-------------------	---------------	--------------	-------------

PROJEKT OBEJĘTY PRAWAMI AUTORSKIMI